



## Inclusión, eje articulador que da prioridad a:

La formación de **ciudadanos** para una democracia participativa e intercultural, con conciencia de la **biodiversidad** y su relación con las **sociedades**.

Una **educación intercultural** basada en la cooperación, la **solidaridad** y la **reciprocidad**.

La **vida** y la **dignidad humana** como valores que fundan los deberes y los **derechos** de la sociedad.

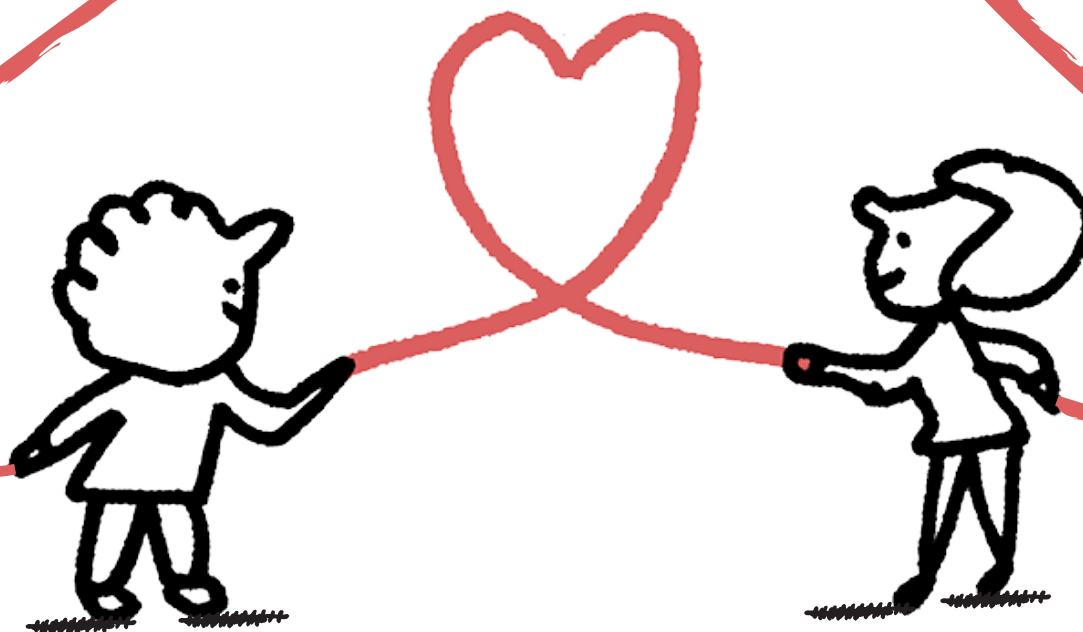

# SOMOS AMIGOS DEL MUNDO

Fuente: *Cfr.* Marco curricular y Plan de estudios 2022 de la Educación Básica Mexicana (Documento de trabajo).  
Dirección General de Desarrollo Curricular. SEP. Enero 2022, p.95

